



180RS-S77-A1SV0 / A1FP0 / A1BU0
'17-CBR1000RR/SP/SP2 レーシングスリップオンマフラー

第1版 2017/10/03

※公道使用不可・サーキット走行専用部品

※当エキゾーストセットはレース専用の為、近接排気騒音、排出ガス規制には適応していません。

この度は「CBR1000RR レーシングスリップオンマフラー」をご購入頂きありがとうございました。
取り付け作業、ご使用は当説明書をご参考の上、安全な取扱をお願い致します。

開封後、製品の装着前にご確認下さい。

1. 付属のパーツリストを参照頂き、梱包部品に不足や間違いが無いかを確認下さい。
 2. 製品に傷等、外観上の不具合が無いかをご確認下さい。
- 梱包品の不足、製品の不具合等がございましたら速やかにご購入の販売店または弊社までご連絡下さい。
装着後の傷等に対する返品・交換には応じかねます。予めご了承下さい。

取付け作業及びご使用上の注意事項

1. 取付け作業はエンジン、マフラーが冷えている時に行ってください。
2. エンジン始動中および停止後しばらくの間は、マフラーが高温になっていますので絶対に身体が触れないようご注意ください。(火傷の原因になります。)
3. 本製品の分解、加工、改造などをしないで下さい。シャシダイナモ等にてエンジンの連続高負荷、高回転運転をされますとサイレンサーカバー(チタン)の表面が高熱により変色する事がございますのでご了承下さい。
4. 純正部品の取り外し・組み付けに際しての不明点は純正サービスマニュアルを活用下さい。

製品の設計、製造上の品質及び取付け時の特別事項

1. 製品の製造上、エキゾーストパイプの曲げ加工痕、ステー等のプレス痕がありますが製造上の都合によるものですのでご理解下さい。また、製造ロットで加工痕の大小の差がございますのでご了承下さい。
2. 製品の取付けは整備技能・知識・整備資格のある方および販売店を対象としております。
3. 適応車種以外には装着を行わないで下さい。

エンドパッフルについて

各サーキットにおいて音量規制が異なりますのでそれぞれの規制に応じてパッフルを使用して下さい。
ただし、必ずしもその規制に適合するとは限りませんのでお客様にて対応の程お願いいたします。

1. 純正マフラーの取外し

アンダーカウル右後部の取付けボルトを外しておいて下さい。シートレールより排気バルブコントロールサーボモーターを取り外し、マフラーと一緒に車体から取り外します。コントロールケーブルをサーボモータープーリより取外しサーボモーターを車体へ戻します。サーボモーターのハーネスは接続して下さい。
※サーボモーターのコネクタを外した状態でイグニッションキーをONにしないでください。

2. TSRスリップオンマフラーの取付け

シートレールへサイレンサーステーを取り付けます。シートを取り外し、IMUカバーを取り外します。RRは右タンデムステップホルダーを取り外す。SP/SP2はタンデムホルダー取付穴を塞いでいるプラスチックの蓋を外します。シートレール右側内側のタンデムホルダー取付穴に付属のキャップボルトM6x35とボルトセットカラーを挿入してサイレンサーステーを取り付けます。

EXパイプに付属のマフラーガasketを差し込み、純正マフラーバンドを再利用し、純正エキゾーストパイプに差し込みます。この時点では仮止めとします。(サイレンサーを取付けてから本締めします。)

サイレンサーをEXパイプへ取付けます。サイレンサーのバンド部に付属のボルト・ナットを使用しサイレンサーステーに仮止めします。マフラスプリングを取付けて各部クリアランス、全体の取付状態を確認しエキゾーストパイプのジョイントバンド、サイレンサーステー取付ボルト・ナットを締め付けて下さい。

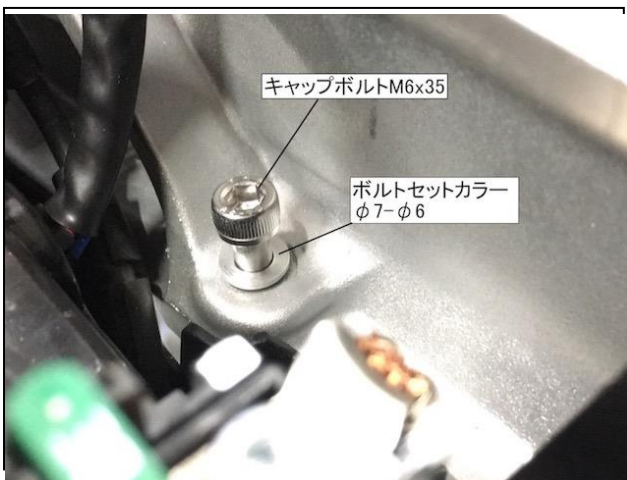



TECHNICAL SPORTS RACING

TSR / TECHNICAL SPORTS RACING
TEL : +81 (0)59-378-1455 FAX : +81 (0)59-378-6192
E-Mail : info@tsrjp.com
三重県鈴鹿市住吉町6786 〒513-0825
6786 SUMIYOSHI-CHO SUZUKA Mie 513-0825, JAPAN

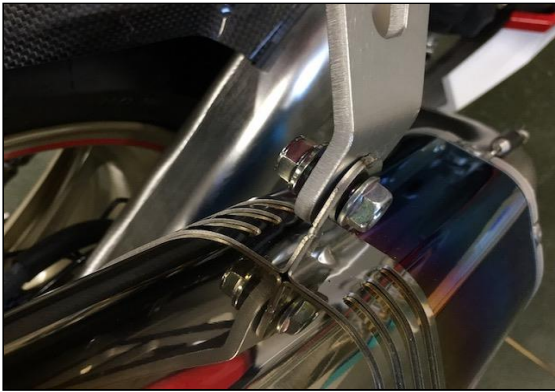

180RS-S77-A1SV0/A1FP0/A1BU0

‘17-CBR1000RR/SP/SP2 レーシングスリップオンマフラー

NO	部品番号	品名	数量	単価(税抜)	
1	1830R-S77-A1SV0	サイレンサーCOMP, Ti	1	¥70,000	
	1830R-S77-A1FP0	サイレンサーCOMP, FP	1	¥80,000	
	1830R-S77-A1BU0	サイレンサーCOMP, Ti-BLUE	1	¥80,000	
2	18203-S77-TS13	EXパイプ	1	¥38,000	
3	18335-S77-A1000	サイレンサーステー	1	¥5,000	
4	CB06035S	キャップホルト M6x35 SUS	2	¥100	
5	90076-S77-A1000	ホルトセットカラーφ 7-φ 6	2	¥600	
6	18333-HW0-300	EXパイプスプリング	2	¥500	
7	96300-0802000	フランジホルト M8X20	1		ホンダ純正部品
8	FU08000U	セルフロックフランジナット M8	1	¥100	
9	18391-MGP-D60	マフラーガasket	1		ホンダ純正部品
10	18305-S77-000	エンドハッフル	1	¥5,000	
11	LC06008U	ローレットキャップホルトM6x8	1	¥200	
		取扱説明書	1		

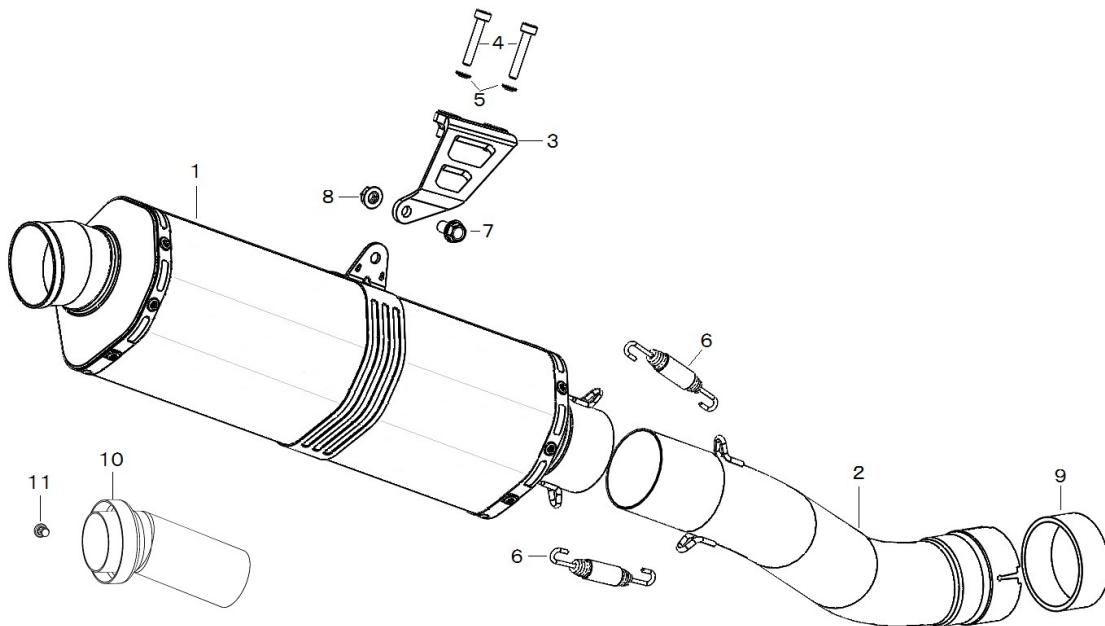

- 部品の価格は全て単品(1個)の税抜き価格です。□ 『ホンダ純正部品』と記載してある部品はお近くのホンダ2輪販売店にてお求め下さい。
□ 部品記載内容、価格、仕様等は製品改良のため予告無く変更する事がございますので予めご了承下さい。

ホンダワールド株式会社 TSR(テクニカルスポーツレーシング)

〒513-0825 三重県鈴鹿市住吉町 6786 TEL 059-378-1455 FAX 059-378-6192